 <b>JE INTERNATIONAL</b>	<b>ENREGISTREMENT DES BULLETINS ANALYTIQUES : CHROMATOGRAPHIE ESSENTIAL OIL CHROMATOGRAPHY SHEET RECORDS</b>	<b>FORM-LAB005-B</b>	<b>Page 1 sur 2</b>
		<b>Date d'entrée en vigueur / taking effect : 10/06/2011</b>	

Date : 16/10/2018  
 Référence produit / Product reference : FLE112  
 Huile essentielle de / Essential oil of : Lavande Stoechade / Lavender Stoechade  
 Numéro de lot / Lot Number : L121018ES  
 Densité à 20°C (g/cm<sup>3</sup>) / Density to 20°C (g/cm<sup>3</sup>) : 0.941  
 Indice de réfraction / Refractive index : 1.468  
 Pouvoir rotatoire à 20°C / Optical rotation to 20°C : + 34.4°  
 Mode de culture / Culture mode : Sauvage / Wild  
 Pays / Country : Espagne / Spain  
 Date de production / Production date : 08/2018  
 D.L.U. / Shelf life : 09/2023  
 Mode d'extraction / Extraction mode : Distillation à la vapeur / Steam distillation  
 % Bio / % Organic : 100%  
 Nom Latin / Latin Name : lavandula stoechas L.  
 Parties utilisées / Used Parts : Sommités Fleuries / Flowering Tops

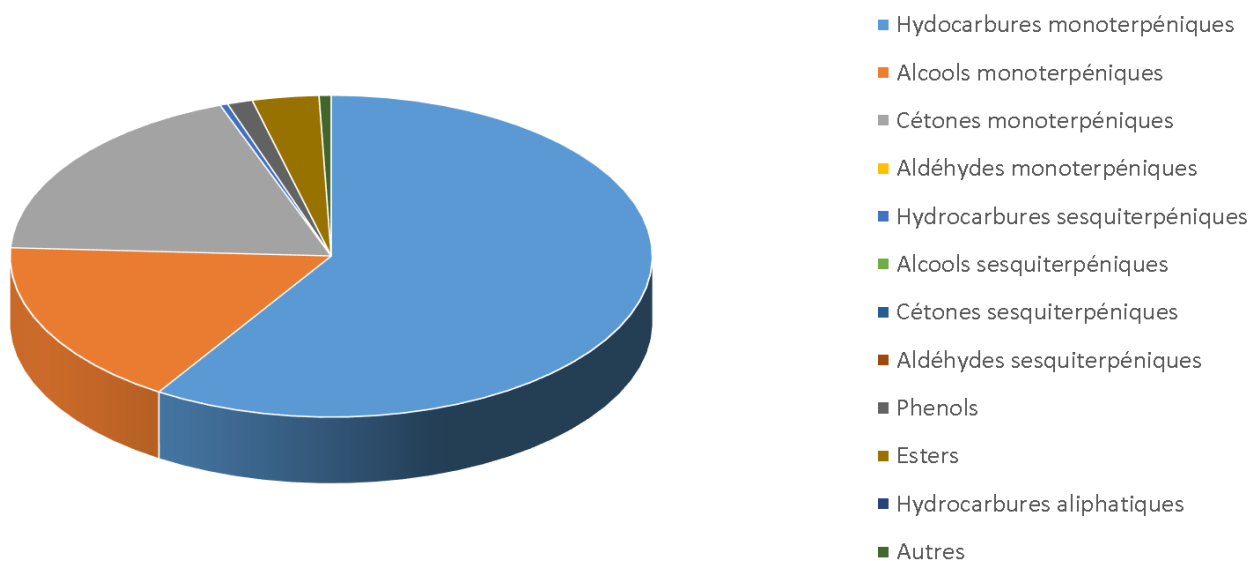

Molécule	%
ALPHA-PINENE	2.54
CAMPHENE	1.29
BETA-PINENE	1.19
VERBENENE	0.16
<b>LIMONENE *</b>	2.08
1,8-CINEOLE (EUCALYPTOL)	22.96
PARA-CYMENE	0.5
FENCHONE	34.39
CIS-OXYDE DE LINALOL	0.17
TRANS-OXYDE DE LINALOL	0.07
CAMPBRE	9.95
<b>LINALOL *</b>	4.47
ACETATE DE LINALYLE	0.49
FENCHOL	0.72
ACETATE DE BORNYLE	1.33
TERPINENE-4-OL	0.89
TRANS-PINOCARVEOL	0.14
TRANS-VERBENOL	0.05
ALPHA-TERPINEOL	2.28
BORNEOL	1.02
VERBENONE	0.12
VETASPIRADIENE	0.21
TRANS-ANETHOLE	0.09
PARA-CYMENE-8-OL	0.27
THYMOL	0.54
CARVACROL	0.15
<b>Total</b>	<b>88.07</b>

\* = Substance(s) allergène(s) / allergen(s)

\*\* = Substance(s) classée(s) CMR / Substance(s) classified as CMR

