	ENREGISTREMENT DES BULLETINS ANALYTIQUES : CHROMATOGRAPHIE ESSENTIAL OIL CHROMATOGRAPHY SHEET RECORDS	FORM-LAB005-B	Page 1 sur 2
		Date d'entrée en vigueur / taking effect : 10/06/2011	

Date : 28/11/2018
 Référence produit / Product reference : FLE026
 Huile essentielle de / Essential oil of : Coriandre semence / coriander seeds
 Numéro de lot / Lot Number : B281118HU
 Densité à 20°C (g/cm³) / Density to 20°C (g/cm³) : 0.8698
 Indice de réfraction / Refractive index : 1.46404
 Pouvoir rotatoire à 20°C / Optical rotation to 20°C : 10.15°
 Mode de culture / Culture mode : Cultivé / Cultivated
 Pays / Country : Hongrie / Hungary
 Date de production / Production date : 11/2018
 D.L.U. / Shelf life : 12/2023
 Mode d'extraction / Extraction mode : Distillation à la vapeur / Steam distillation
 % Bio / % Organic : 100%
 Nom Latin / Latin Name : Coriandrum Sativum L.
 Parties utilisées / Used Parts : Graine / Seed

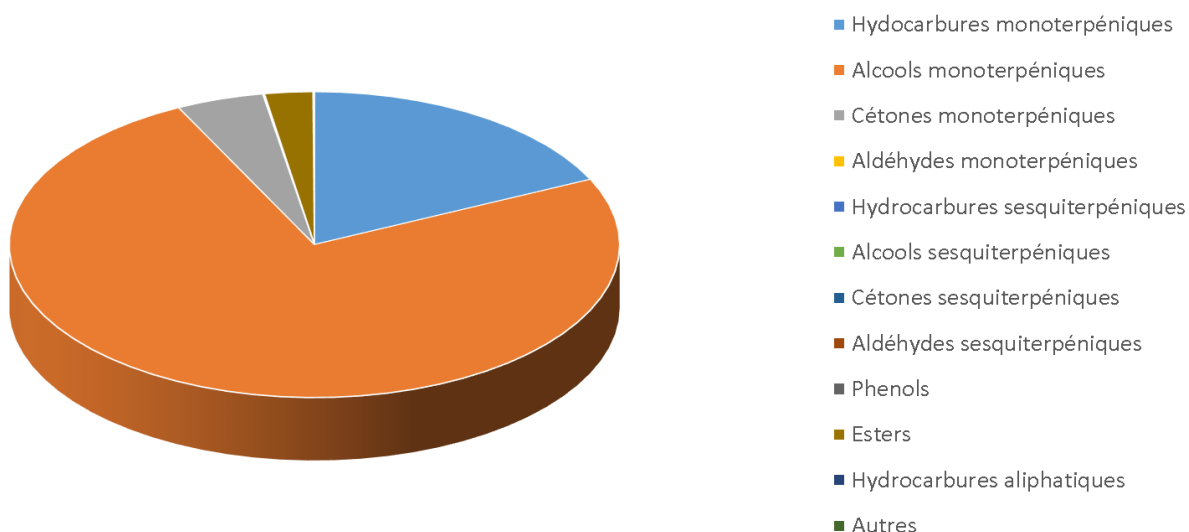

Molécule	%
TRICYCLEN	0.029
ALPHA-THUJENE	0.041
ALPHA-PINENE	6.465
CAMPHENE	1.017
SABINENE	0.245
BETA-PINENE	0.459
MYRCENE	0.908
ALPHA-PHELLANDRENE	0.014
ALPHA-TERPINENE	0.047
PARA-CYMENE	0.873
LIMONENE *	2.342
BETA-PHELLANDRENE	0.135
1,8-CINEOLE (EUCALYPTOL)	0.034
(E)-BETA-OCIMENE	0.027
GAMMA-TERPINENE	4.758
CIS-HYDRATE DE SABINENE	0.136
TERPINOLENE	0.6
LINALOL *	72.409
CAMPHRE	4.611
BORNEOL	0.193
TERPINENE-4-OL	0.111
ALPHA-TERPINEOL	0.31
VERBENONE	0.018
NEROL	0.073
GERANIOL *	1.517
ACETATE DE MYRTENYLE	0.079
ACETATE DE GERANYLE	2.475
BETA-CARYOPHYLLENE	0.056
Total	99.982

* = Substance(s) allergène(s) / allergen(s)

** = Substance(s) classée(s) CMR / Substance(s) classified as CMR

