

 FLORIHANA JE INTERNATIONAL	ENREGISTREMENT DES BULLETINS ANALYTIQUES : CHROMATOGRAPHIE ESSENTIAL OIL CHROMATOGRAPHY SHEET RECORDS	7-2-ENR-005 v3	Page 1 sur 2
		Date d'application : 01/01/2013	
		Date de révision : 15/04/2022	

Date : 06/02/2024
 Référence produit / Product reference : FLE002
 Huile essentielle de / Essential oil of : Achillée Millefeuille / Yarrow
 Numéro de lot / Lot Number : AT050224GR
 Densité à 20°C (g/cm³) / Density to 20°C (g/cm³) : 0.89
 Indice de réfraction / Refractive index : 1.492
 Pouvoir rotatoire à 20°C / Optical rotation to 20°C : NA/ND
 Mode de culture / Culture mode : Sauvage / Wild
 Pays / Country : Grèce / Greece
 Date de production / Production date : 08/2023
 D.L.U. / Shelf life : 09/2028
 Mode d'extraction / Extraction mode : Distillation à la vapeur / Steam distillation
 % Bio / % Organic : 100%
 Nom Latin / Latin Name : Achillea Millefolium
 Parties utilisées / Used Parts : Sommités Fleuries / Flowering Tops

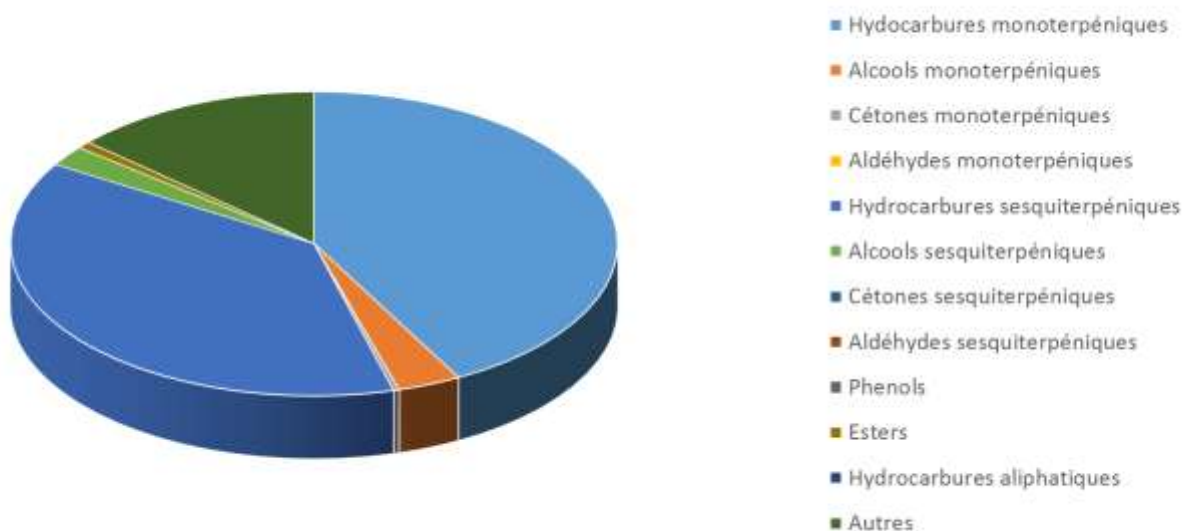

Molécule	%
ALPHA-PINENE	3.610
BETA-PINENE	12.54
SABINENE	17.07
BETA-MYRCENE	0.63
ALPHA-THUJENE	0.480
ALPHA-TERPINENE	0.630
GAMMA-TERPINENE	0.960
TERPINENE-4-OL	3.050
ALPHA-TERPINEOL	0.320
LIMONENE *	0.860
1,8-CINEOLE (EUCALYPTOL)	4.520
TRANS-BETA-OCIMENE	0.33
ARTEMISIA CETONE	0.3
CAMPHRE	0.48
BETA-BOURBONENE	0.61
ACETATE DE BORNYLE	0.39
ACETATE DE LAVANDULYLE	0.35
ALPHA-CARYOPHYLLENE	1.97
OXYDE DE CARYOPHYLLENE	1.74
GERMACRENE D	14.3
ALPHA-ZINGIBERENE	0.88
BETA-CARYOPHYLLENE*	12.87
TRANS-NEROLIDOL	0.42
CHAMAZULENE	7.32
3,3,6-TRIMETHYLE-1,5-HEPTADIEN-4-ONE	5.2
Total	91.83

* = Substance(s) allergène(s) / allergen(s)

** = Substance(s) classée(s) CMR / Substance(s) classified as CMR

