

 <b>FLORIHANA</b> JE INTERNATIONAL	<b>ENREGISTREMENT DES BULLETINS          ANALYTIQUES : CHROMATOGRAPHIE          ESSENTIAL OIL CHROMATOGRAPHY          SHEET RECORDS</b>	7-2-ENR-005 v3	Page 1 sur 2
		Date d'application : 01/01/2013	
		Date de révision : 15/04/2022	

Date : 29/08/2024  
 Référence produit / Product reference : FLE012  
 Huile essentielle de / Essential oil of : Cannelle de Chine / Cassia  
 Numéro de lot / Lot Number : H290824VN  
 Densité à 20°C (g/cm<sup>3</sup>) / Density to 20°C (g/cm<sup>3</sup>) : 1.052  
 Indice de réfraction / Refractive index : 1.605  
 Pouvoir rotatoire à 20°C / Optical rotation to 20°C : ND  
 Mode de culture / Culture mode : Cultivé / Cultivated  
 Pays / Country : Vietnam  
 Date de production / Production date : 07/2024  
 D.L.U. / Shelf life : 08/2029  
 Mode d'extraction / Extraction mode : Distillation à la vapeur / Steam distillation  
 % Bio / % Organic : 100%  
 Nom Latin / Latin Name : Cinnamomum cassia  
 Parties utilisées / Used Parts : Branche / Branch

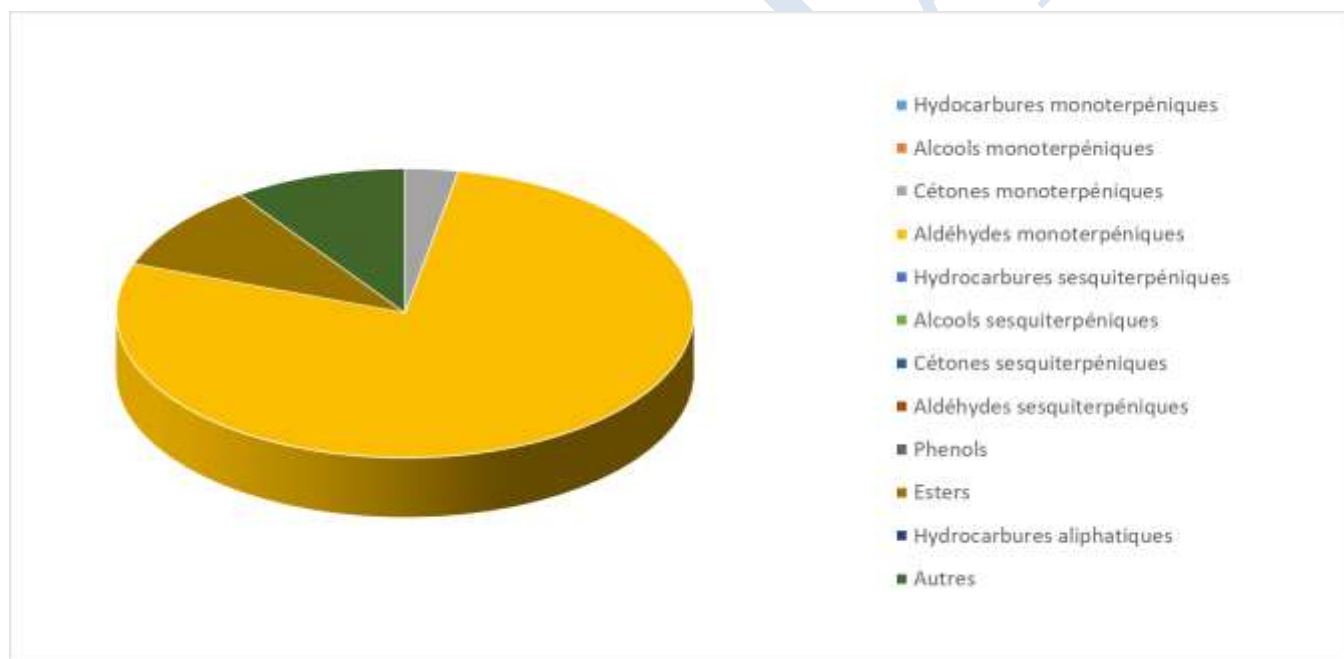



Molécule	%
<b>BENZALDEHYDE</b>	1.49
TRANS-CINNAMALDEHYDE	76.73
TRANS-ORTHO-METHOXY- CINNAMALDEHYDE	0.82
ACETATE DE CINNAMYLE	9.77
<b>COUMARINE</b>	2.97
<b>Total</b>	<b>91.78</b>

\* = Substance(s) allergène(s) / allergen(s)

\*\* = Substance(s) classée(s) CMR / Substance(s) classified as CMR

