

 FLORIHANA JE INTERNATIONAL	ENREGISTREMENT DES BULLETINS ANALYTIQUES : CHROMATOGRAPHIE ESSENTIAL OIL CHROMATOGRAPHY SHEET RECORDS	7-2-ENR-005 v3	Page 1 sur 2
		Date d'application : 01/01/2013	
		Date de révision : 15/04/2022	

Date : 02/07/2024
 Référence produit / Product reference : FLE011
 Huile essentielle de / Essential oil of : Bois de rose / RoseWood
 Numéro de lot / Lot Number : N190624BR
 Densité à 20°C (g/cm³) / Density to 20°C (g/cm³) : 0.879
 Indice de réfraction / Refractive index : 1.4633
 Pouvoir rotatoire à 20°C / Optical rotation to 20°C : 4.50°
 Mode de culture / Culture mode : Cultivé / Cultivated
 Pays / Country : Bresil/Brasil
 Date de production / Production date : 04/2024
 D.L.U. / Shelf life : 05/2029
 Mode d'extraction / Extraction mode : Distillation à la vapeur / Steam distillation
 % Bio / % Organic : 100%
 Nom Latin / Latin Name : Aniba Rosaeodora
 Parties utilisées / Used Parts : Feuille – Branche / Leaf - Branch

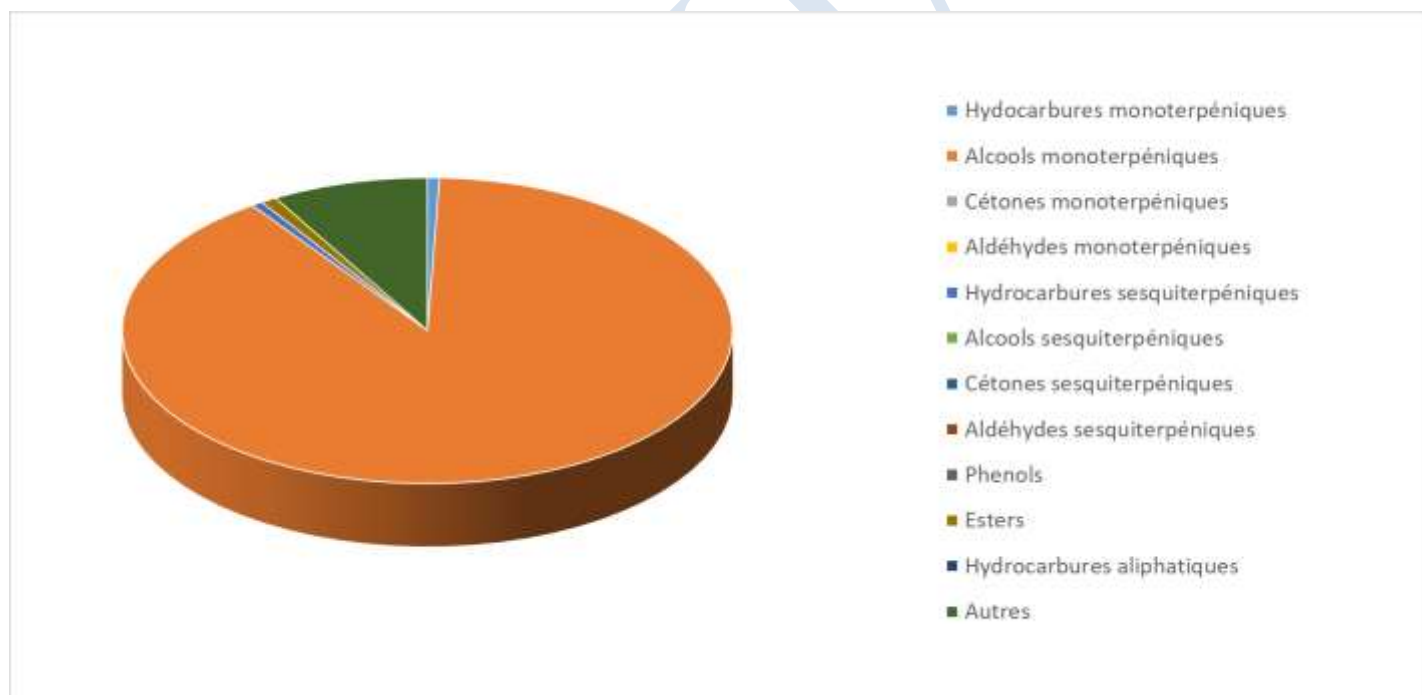



Molécule	%
ALPHA-PINENE	0.390
1,8-CINEOLE (EUCALYPTOL)	0.24
CIS-OXYDE DE LINALOL	1.08
TRANS-OXYDE DE LINALOL	0.99
LINALOL *	86.300
ALPHA-COPAENE	0.590
ALPHA-TERPINEOL	0.710
GERANIOL *	0.560
BENZOATE DE BENZYLE *	0.840
Total	91.700

* = Substance(s) allergène(s) / allergen(s)

** = Substance(s) classée(s) CMR / Substance(s) classified as CMR

