

 FLORIHANA JE INTERNATIONAL	ENREGISTREMENT DES BULLETINS ANALYTIQUES : CHROMATOGRAPHIE ESSENTIAL OIL CHROMATOGRAPHY SHEET RECORDS	7-2-ENR-005 v3	Page 1 sur 2
		Date d'application : 01/01/2013	
		Date de révision : 15/04/2022	

Date : 28/11/2025
 Référence produit / Product reference : FLE121
 Huile essentielle de / Essential oil of : Curcuma / Turmeric
 Numéro de lot / Lot Number : E241125ES
 Densité à 20°C (g/cm³) / Density to 20°C (g/cm³) : 0.938
 Indice de réfraction / Refractive index : 1.509
 Pouvoir rotatoire à 20°C / Optical rotation to 20°C : -24.4°
 Mode de culture / Culture mode : Cultivé / Cultivated
 Pays / Country : Madagascar
 Date de production / Production date : 09/2025
 D.L.U. / Shelf life : 10/2030
 Mode d'extraction / Extraction mode : Distillation à la vapeur / Steam distillation
 % Bio / % Organic : 100%
 Nom Latin / Latin Name : Curcuma Longa
 Parties utilisées / Used Parts : Rhizome

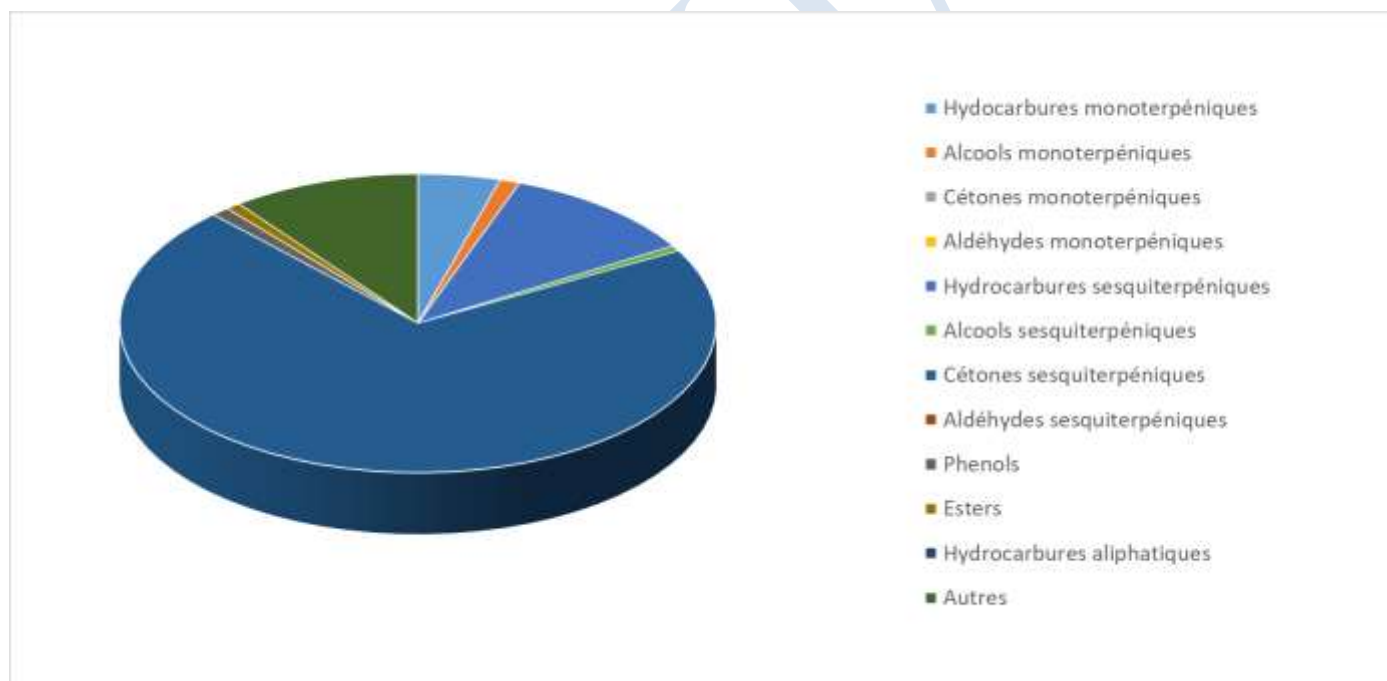

Molécule	%
ALPHA-PINENE	0.200
CAMPHENE	0.100
DELTA-3-CARENE	0.040
BETA-MYRCENE	2.500
ALPHA-TERPINENE	0.100
GAMMA-TERPINENE	0.100
TERPINOLENE	0.500
ALPHA-TERPINEOL	0.200
LIMONENE *	0.2
BETA-PHELLANDRENE	0.4
PARA-CYMENE	0.3
BETA-CARYOPHYLLENE*	0.7
ALPHA-CARYOPHYLLENE	0.400
OXYDE DE CARYOPHYLLENE	0.200
ALPHA-ZINGIBERENE	4.700
BETA-BISABOLENE	0.700
BETA-CURCUMENE	0.500
BETA-SESQUIPELLANDRENE	3.800
CITRONELLOL	0.800
GERANIOL *	0.100
SPATHULENOL	0.400
ACETATE DE (E)-CINNAMYLE	0.800
EUGENOL	1.000
AR-TUMERONE	41.700
ALPHA-TUMERONE	17.800
BETA-TUMERONE	11.500
Total	89.740

* = Substance(s) allergène(s) / allergen(s)

** = Substance(s) classée(s) CMR / Substance(s) classified as CMR

