

 FLORIHANA JE INTERNATIONAL	ENREGISTREMENT DES BULLETINS ANALYTIQUES : CHROMATOGRAPHIE ESSENTIAL OIL CHROMATOGRAPHY SHEET RECORDS	7-2-ENR-005 v3	Page 1 sur 2
		Date d'application : 01/01/2013	
		Date de révision : 15/04/2022	

Date : 15/03/2024
 Référence produit / Product reference : FLE074
 Huile essentielle de / Essential oil of : Romarin A Cineole / Rosemary cineol
 Numéro de lot / Lot Number : S130324MA
 Densité à 20°C (g/cm³) / Density to 20°C (g/cm³) : 0.9131
 Indice de réfraction / Refractive index : 1.4663
 Pouvoir rotatoire à 20°C / Optical rotation to 20°C : 4.56°
 Mode de culture / Culture mode : Sauvage / Wild
 Pays / Country : Maroc / Morocco
 Date de production / Production date : 10/2023
 D.L.U. / Shelf life : 11/2028
 Mode d'extraction / Extraction mode : Distillation à la vapeur / Steam distillation
 % Bio / % Organic : 100%
 Nom Latin / Latin Name : Rosmarinus Officinalis Cineoliferum
 Parties utilisées / Used Parts : Sommités Fleuries / Flowering Tops

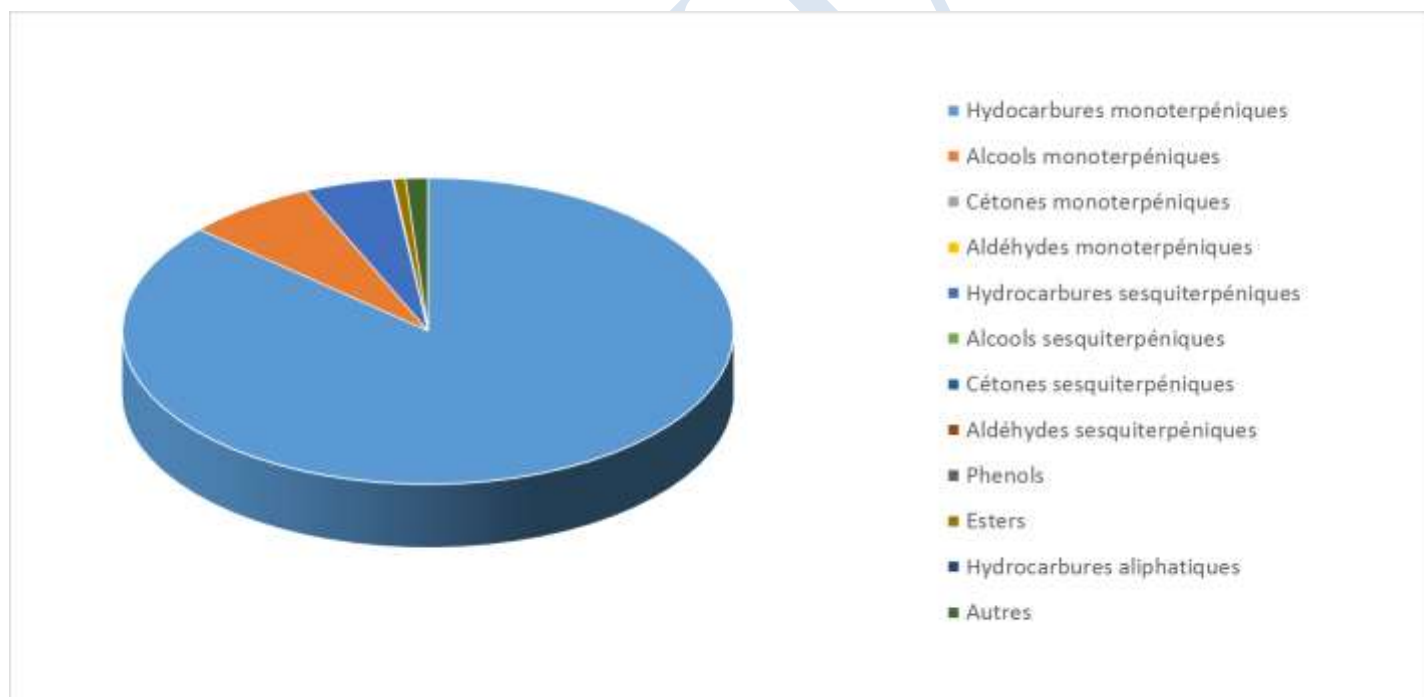

Molécule	%
TRICYCLEN	0.140
ALPHA-THUJENE	0.19
ALPHA-PINENE	14.1
BETA-PINENE	5.1
CAMPHE	4.200
CAMPHE	14.600
BETA-MYRCENE	1.300
ALPHA-PHELLANDRENE	0.240
ALPHA-TERPINENE	0.590
GAMMA-TERPINENE	0.780
TERPINOLENE	0.340
TERPINENE-4-OL	0.62
ALPHA-TERPINEOL	2.2
PARA-CYMENE	1.2
1,8-CINEOLE (EUCALYPTOL)	41.4
LIMONENE *	2.5
LINALOL *	0.91
BORNEOL	3.2
ACETATE DE BORNYLE	0.65
BETA-CARYOPHYLLENE*	4
ALPHA-CARYOPHYLLENE	0.37
OXYDE DE CARYOPHYLLENE	0.06
BETA-BISABOLENE	0.13
Total	98.82

* = Substance(s) allergène(s) / allergen(s)

** = Substance(s) classée(s) CMR / Substance(s) classified as CMR

