

 FLORIHANA JE INTERNATIONAL	ENREGISTREMENT DES BULLETINS ANALYTIQUES : CHROMATOGRAPHIE CHROMATOGRAPHY SHEET RECORDS	7-2-ENR-005 v3	Page 1 sur 3
		Date d'application : 01/01/2013	
		Date de révision : 15/04/2022	

Date : 10/10/2023
 Référence produit / Product reference : FLEX097
 Extrait CO₂ de / CO₂ Extract of : Verveine de Grasse / Lemon Verbena
 Numéro de lot / Lot Number : 260623F
 Densité à 20°C (g/cm³) / Density to 20°C (g/cm³) : 0.91
 Mode de culture / Culture mode : Cultivé / Cultivated
 Pays / Country : France
 Date de production / Production date : 06/2023
 D.L.U. / Shelf life : 07/2028
 Mode d'extraction / Extraction mode : Extraction au CO₂ supercritique / Supercritical CO₂ extraction
 % Bio / % Organic : 100%
 Nom Latin / Latin Name : Lippia Citriodora
 Parties utilisées / Used Parts : Feuilles / Leaves

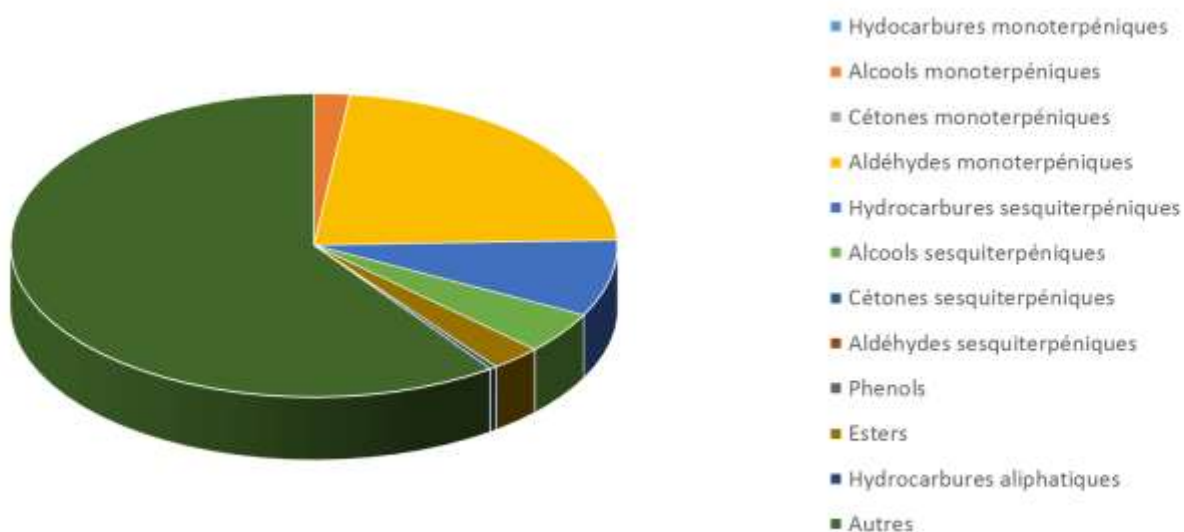

Molécule	%
BENZYLE ALCOHOL	1.167
LINALOL *	0.420
PHOTO-CITRAL A	0.184
ALPHA-TERPINEOL	0.750
NEROL	0.388
TRANS-NEROLIDOL	0.829
NERAL *	8.654
GERANIAL *	13.734
GERANIOL *	0.334
ACETATE DE GERANYLE	0.873
ACIDE GERANIQUE	2.029
ACIDE NERIQUE	0.627
ALPHA-COPAENE	0.314
ALPHA-BOURBONENE	0.205
BETA-CARYOPHYLLENE*	2.577
Ar-CURCUMENE	3.057
BETA-CURCUMENE	0.832
GERMACRENE D	0.826
DELTA-CADINENE	0.340
SPATHULENOL	1.089
OXYDE DE CARYOPHYLLENE	2.510
ACIDE PALMITIQUE	4.484
ACIDE LINOLENIQUE	8.820
LINOLEATE D'ETHYLE	1.249
HEXADECANOATE D'ETHYLE	0.617
PHYTOL	6.307
TRICOSANE	0.350
ALPHA-TOCOPHEROL	1.676
SITOSTEROL	4.220
Total	69.462

* = Substance(s) allergène(s) / allergen(s)

** = Substance(s) classée(s) CMR / Substance(s) classified as CMR



 FLORIHANA JE INTERNATIONAL	ENREGISTREMENT DES BULLETINS ANALYTIQUES : CHROMATOGRAPHIE CHROMATOGRAPHY SHEET RECORDS		7-2-ENR-005 v3	Page 3 sur 3
			Date d'application : 01/01/2013	
			Date de révision : 15/04/2022	

FLORIHANA

