

 <b>FLORIHANA</b> JE INTERNATIONAL	<b>ENREGISTREMENT DES BULLETINS          ANALYTIQUES : CHROMATOGRAPHIE          ESSENTIAL OIL CHROMATOGRAPHY          SHEET RECORDS</b>	7-2-ENR-005 v3	Page 1 sur 2
		Date d'application : 01/01/2013	
		Date de révision : 15/04/2022	

Date : 15/03/2024  
 Référence produit / Product reference : FLE022  
 Huile essentielle de / Essential oil of : Cèdre Atlas / Cedarwood Atlas  
 Numéro de lot / Lot Number : S130324MA  
 Densité à 20°C (g/cm<sup>3</sup>) / Density to 20°C (g/cm<sup>3</sup>) : 0.9341  
 Indice de réfraction / Refractive index : 1.5113  
 Pouvoir rotatoire à 20°C / Optical rotation to 20°C : 75.69°  
 Mode de culture / Culture mode : Sauvage / Wild  
 Pays / Country : Maroc / Morocco  
 Date de production / Production date : 01/2024  
 D.L.U. / Shelf life : 02/2029  
 Mode d'extraction / Extraction mode : Distillation à la vapeur / Steam distillation  
 % Bio / % Organic : 100%  
 Nom Latin / Latin Name : Cedrus atlantica  
 Parties utilisées / Used Parts : Bois / Wood

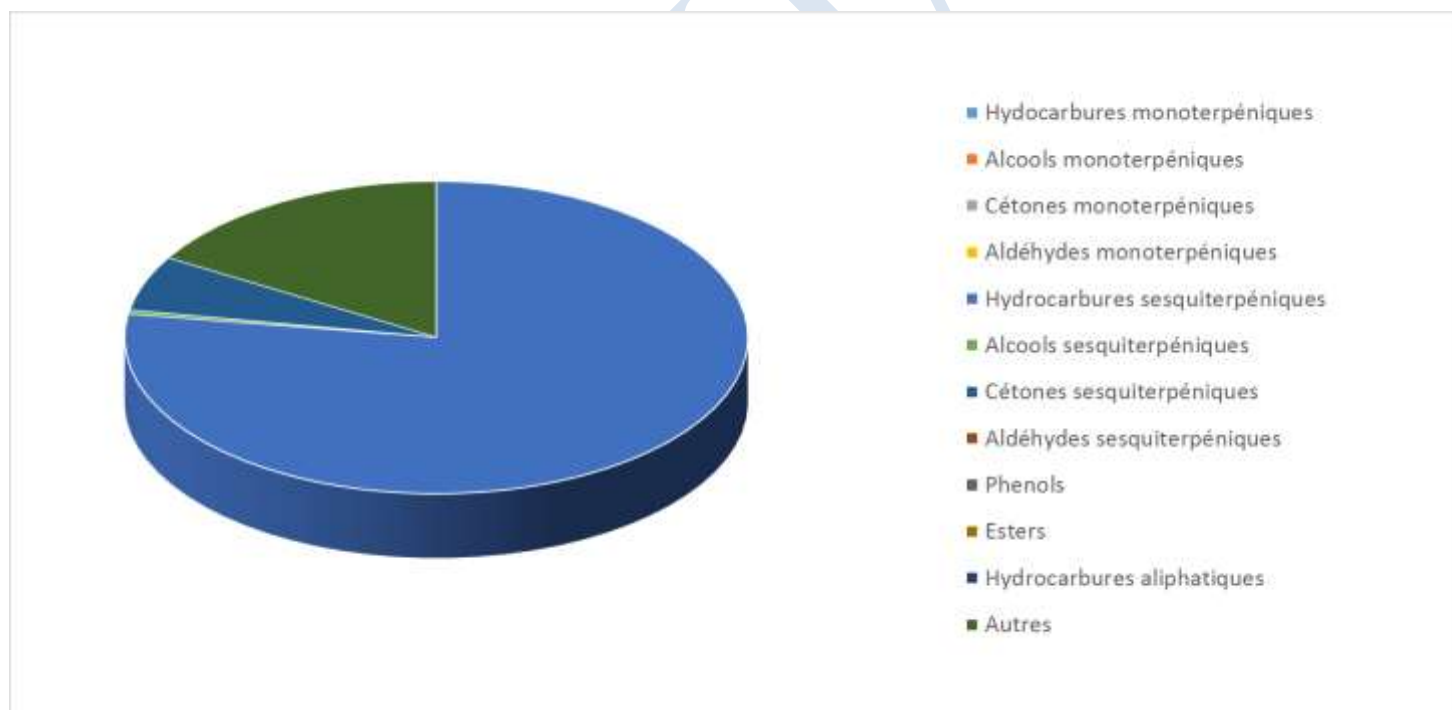

Molécule	%
ALPHA-HIMACHALENE	17.500
GAMMA-HIMACHALENE	10.7
BETA-HIMACHALENE	45
Ar-HIMACHALENE	1.43
EPOXYDE-HIMACHALENE	0.400
DELTA-CADINENE	1.500
Ar-CURCUMENE	0.850
8,9-DEHYDRO-NEOISOLONGIFOLENE	1.230
CALACORENE	0.610
DEODARONE	0.850
BETA-ATLANTONE	0.260
CIS-GAMMA-ATLANTONE	0.75
TRANS-GAMMA-ATLANTONE	0.35
CIS-ALPHA-ATLANTONE	0.71
TRANS-ALPHA-ATLANTONE	2.8
<b>Total</b>	<b>84.94</b>

\* = Substance(s) allergène(s) / allergen(s)

\*\* = Substance(s) classée(s) CMR / Substance(s) classified as CMR

