

 FLORIHANA JE INTERNATIONAL	ENREGISTREMENT DES BULLETINS ANALYTIQUES : CHROMATOGRAPHIE ESSENTIAL OIL CHROMATOGRAPHY SHEET RECORDS	7-2-ENR-005 v3	Page 1 sur 2
		Date d'application : 01/01/2013	
		Date de révision : 15/04/2022	

Date : 17/11/2023
 Référence produit / Product reference : FLE021
 Huile essentielle de / Essential oil of : lary
 Numéro de lot / Lot Number : AM161123MG
 Densité à 20°C (g/cm³) / Density to 20°C (g/cm³) : 0.871
 Indice de réfraction / Refractive index : 1.481
 Pouvoir rotatoire à 20°C / Optical rotation to 20°C : +4.1°
 Mode de culture / Culture mode : Sauvage / Wild
 Pays / Country : Madagascar
 Date de production / Production date : 04/2023
 D.L.U. / Shelf life : 05/2028
 Mode d'extraction / Extraction mode : Distillation à la vapeur / Steam distillation
 % Bio / % Organic : 100%
 Nom Latin / Latin Name : Psiadia altissima
 Parties utilisées / Used Parts : Feuilles / Leaves

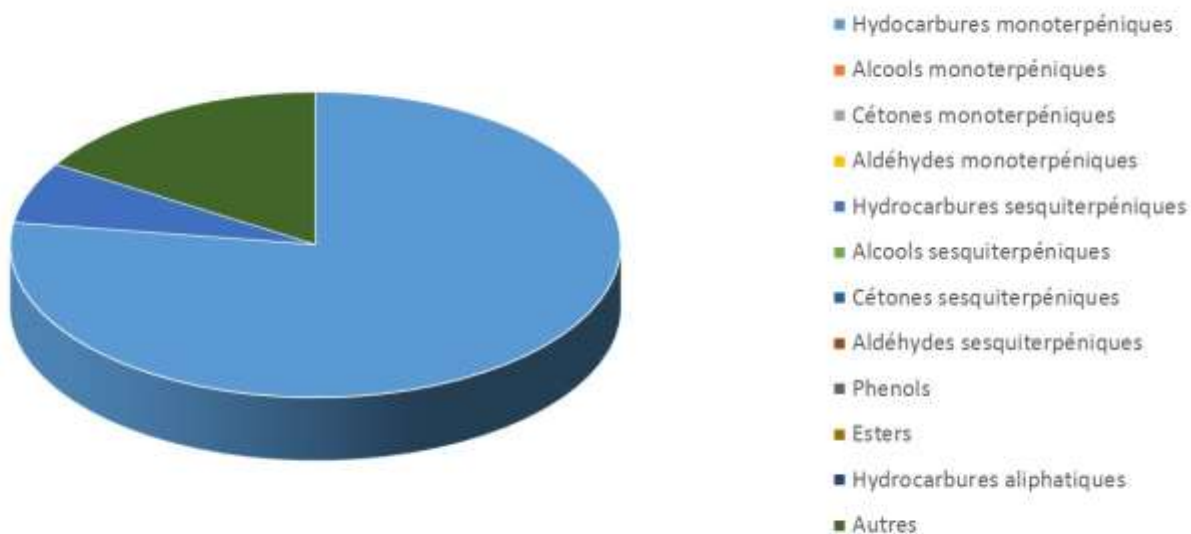

Molécule	%
ALPHA-PINENE	6.100
BETA-PINENE	56.700
SABINENE	2.800
LIMONENE *	4.500
BETA-PHELLANDRENE	1.100
CIS-BETA-OCIMENE	1.400
TRANS-BETA-OCIMENE	4.700
BETA-CARYOPHYLLENE*	2.400
GERMACRENE D	4.100
Total	83.800

* = Substance(s) allergène(s) / allergen(s)

** = Substance(s) classée(s) CMR / Substance(s) classified as CMR

