

 FLORIHANA JE INTERNATIONAL	ENREGISTREMENT DES BULLETINS ANALYTIQUES : CHROMATOGRAPHIE ESSENTIAL OIL CHROMATOGRAPHY SHEET RECORDS	7-2-ENR-005 v3	Page 1 sur 2
		Date d'application : 01/01/2013	
		Date de révision : 15/04/2022	

Date : 26/01/2024
 Référence produit / Product reference : FLE001
 Huile essentielle de / Essential oil of : Bois de Santal / Sandalwood
 Numéro de lot / Lot Number : AZ250124NC
 Densité à 20°C (g/cm³) / Density to 20°C (g/cm³) : 0.968
 Indice de réfraction / Refractive index : 1.506
 Pouvoir rotatoire à 20°C / Optical rotation to 20°C : -19.8°
 Mode de culture / Culture mode : Cultivé / Cultivated
 Pays / Country : Nouvelle Calédonie / New Caledonia
 Date de production / Production date : 12/2023
 D.L.U. / Shelf life : 01/2029
 Mode d'extraction / Extraction mode : Distillation à la vapeur / Steam distillation
 % Bio / % Organic : 100%
 Nom Latin / Latin Name : Santalum Austrocaledonicum
 Parties utilisées / Used Parts : Bois / Wood

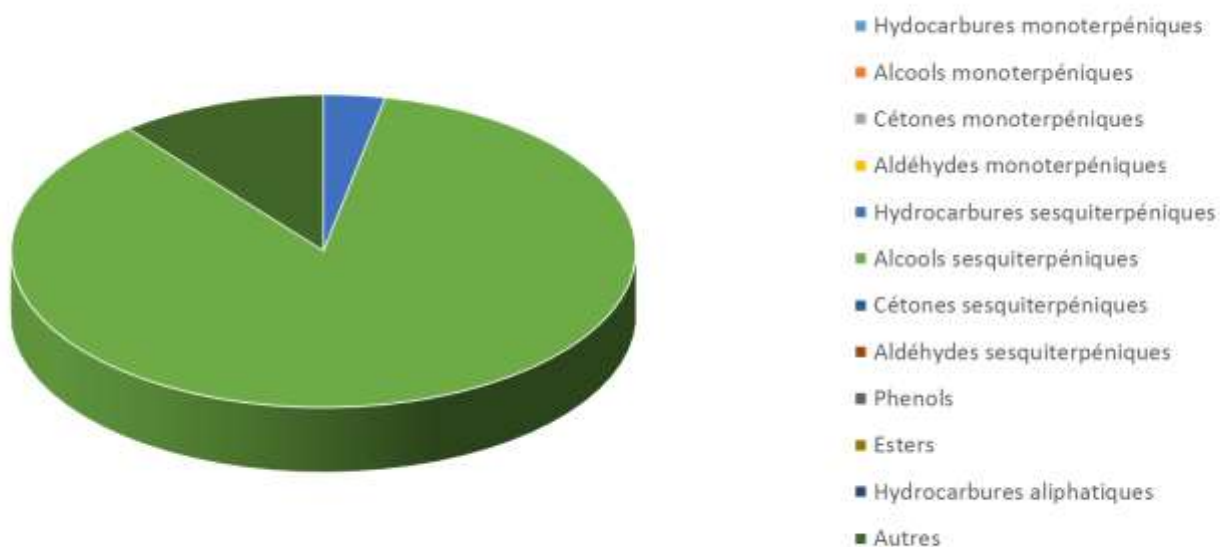

Molécule	%	Famille
CIS-ALPHA-SANTALOL	44.620	6
CIS-BETA-SANTALOL	18.980	6
CIS-EPI-BETA-SANTALOL	4.190	6
ALPHA-SANTALENE	0.920	5
BETA-SANTALENE	0.690	5
TRANS-BETA-SANTALOL	0.420	6
SANTALOL ISOMERE	0.310	6
CIS-LANCEOL	7.880	6
TRANS-ALPHA-BERGAMOTOL	6.250	6
CIS-NUCIFEROL	2.040	6
CIS-BETA-CURCUMENE-12-OL	1.280	6
EPI-BETA-SANTALENE	0.77	5
BETA-CURCUMENE	0.22	5
Ar-CURCUMENE	0.13	5
GAMMA-CURCUMENE	0.12	5
ALPHA-TRANS-BERGAMOTENE	0.12	5
BETA-BISABOLENE	0.2	5
BETA-BISABOOL	0.14	6
Total	89.28	

* = Substance(s) allergène(s) / allergen(s)
 ** = Substance(s) classée(s) CMR / Substance(s) classified as CMR

