



Date : 15/03/2024

Référence produit / Product reference : FLEX015

Extrait CO<sub>2</sub> de / CO<sub>2</sub> Extract of : Camomille Matricaire / German chamomile

Numéro de lot / Lot Number : 130224F

Mode de culture / Culture mode : Cultivé / Cultivated

Origine de la plante / Origin of plant : France

Origine de l'extraction / Origin of extraction : France

Pourcentage d'absolue / Absolute Yield : 59.6 %

Date de production / Production date : 02/2024

D.L.U. / Shelf life : 03/2029

Mode d'extraction / Extraction mode : Extraction au CO<sub>2</sub> supercritique / Supercritical CO<sub>2</sub> extraction

% Bio / % Organic : 100%

Nom Latin / Latin Name : Matricaria recutita

Parties utilisées / Used Parts : Fleurs / Flowers

Composition Absolue / Absolute composition :

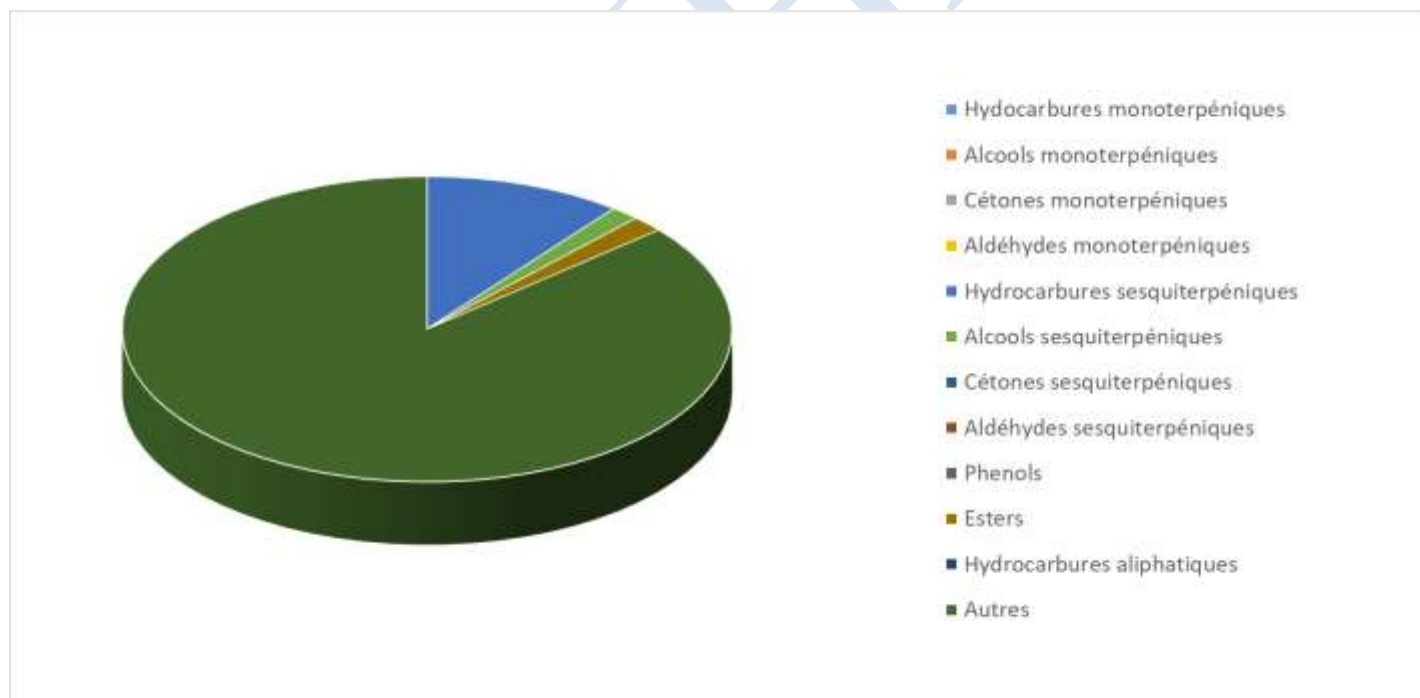



Molécule	%
TRANS-BETA-FARNESENE	9.633
GERMACRENE D	0.594
TRANS-TRANS-ALPHA-FARNESENE	0.271
SPATHULENOL	1.524
OXYDE B DE ALPHA BISABOLOL	5.823
OXYDE A DE ALPHA BISABOLOL	9.079
OXYDE A DE ALPHA BISABOLONE	3.320
HERNIARINE	1.812
TRANS-SPIROETHER	21.609
CIS-SPIROETHER	4.426
ACIDE PALMITIQUE	8.546
ACIDE LINOLEIQUE	11.054
ACIDE LINOLENIQUE	12.531
LINOLEATE D'ETHYLE	1.717
MATRICARINE	1.064
<b>Total</b>	<b>93.003</b>

\* = Substance(s) allergène(s) / allergen(s)

\*\* = Substance(s) classée(s) CMR / Substance(s) classified as CMR

