

 <b>FLORIHANA</b> JE INTERNATIONAL	<b>ENREGISTREMENT DES BULLETINS ANALYTIQUES : CHROMATOGRAPHIE CHROMATOGRAPHY SHEET RECORDS</b>	7-2-ENR-005 v3	Page 1 sur 3
		Date d'application : 01/01/2013	
		Date de révision : 15/04/2022	

Date : 10/10/2023  
 Référence produit / Product reference : FLEX097  
 Extrait CO<sub>2</sub> de / CO<sub>2</sub> Extract of : Verveine de Grasse / Lemon Verbena  
 Numéro de lot / Lot Number : 100823F  
 Densité à 20°C (g/cm<sup>3</sup>) / Density to 20°C (g/cm<sup>3</sup>) : 0.91  
 Mode de culture / Culture mode : Cultivé / Cultivated  
 Pays / Country : France  
 Date de production / Production date : 08/2023  
 D.L.U. / Shelf life : 09/2028  
 Mode d'extraction / Extraction mode : Extraction au CO<sub>2</sub> supercritique / Supercritical CO<sub>2</sub> extraction  
 % Bio / % Organic : 100%  
 Nom Latin / Latin Name : Lippia Citriodora  
 Parties utilisées / Used Parts : Feuilles / Leaves

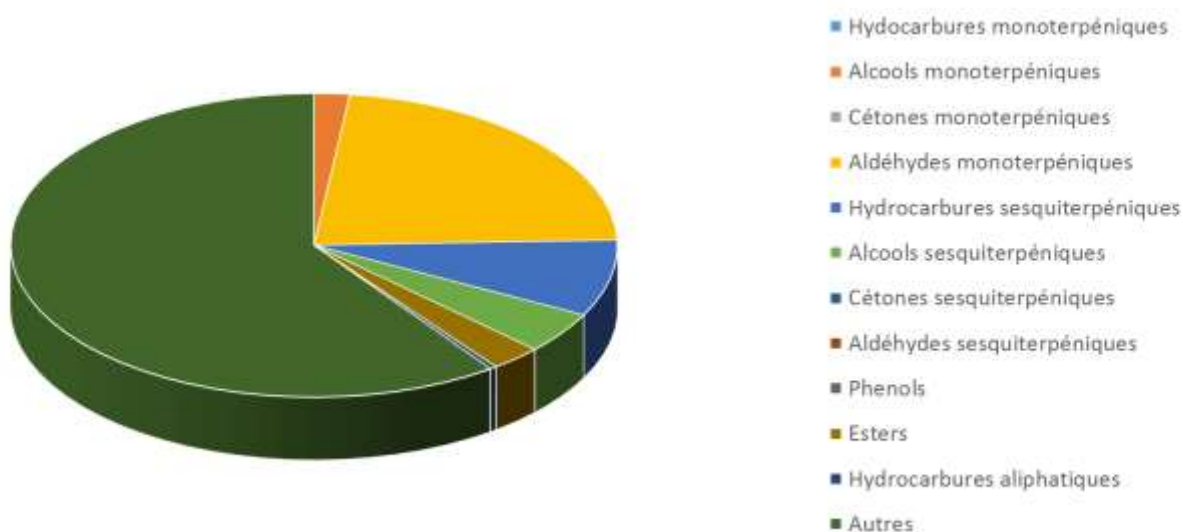

Molécule	%
<b>BENZYLE ALCOHOL</b>	1.167
<b>LINALOL *</b>	0.420
PHOTO-CITRAL A	0.184
<b>ALPHA-TERPINEOL</b>	0.750
NEROL	0.388
TRANS-NEROLIDOL	0.829
<b>NERAL *</b>	8.654
<b>GERANIAL *</b>	13.734
<b>GERANIOL *</b>	0.334
ACETATE DE GERANYLE	0.873
ACIDE GERANIQUE	2.029
ACIDE NERIQUE	0.627
ALPHA-COPAENE	0.314
ALPHA-BOURBONENE	0.205
<b>BETA-CARYOPHYLLENE*</b>	2.577
Ar-CURCUMENE	3.057
BETA-CURCUMENE	0.832
GERMACRENE D	0.826
DELTA-CADINENE	0.340
SPATHULENOL	1.089
OXYDE DE CARYOPHYLLENE	2.510
ACIDE PALMITIQUE	4.484
ACIDE LINOLENIQUE	8.820
LINOLEATE D'ETHYLE	1.249
HEXADECANOATE D'ETHYLE	0.617
PHYTOL	6.307
TRICOSANE	0.350
ALPHA-TOCOPHEROL	1.676
SITOSTEROL	4.220
<b>Total</b>	<b>69.462</b>

\* = Substance(s) allergène(s) / allergen(s)

\*\* = Substance(s) classée(s) CMR / Substance(s) classified as CMR



 <b>FLORIHANA</b> JE INTERNATIONAL	<b>ENREGISTREMENT DES BULLETINS</b> <b>ANALYTIQUES : CHROMATOGRAPHIE</b> <b>CHROMATOGRAPHY SHEET RECORDS</b>		7-2-ENR-005 v3	Page <b>3</b> sur <b>3</b>
			Date d'application : 01/01/2013	
			Date de révision : 15/04/2022	

FLORIHANA

