

 FLORIHANA JE INTERNATIONAL	ENREGISTREMENT DES BULLETINS ANALYTIQUES : CHROMATOGRAPHIE ESSENTIAL OIL CHROMATOGRAPHY SHEET RECORDS	7-2-ENR-005 v3	Page 1 sur 2
		Date d'application : 01/01/2013	
		Date de révision : 15/04/2022	

Date : 05/03/2025
 Référence produit / Product reference : FLE157
 Huile essentielle de / Essential oil of : Ledon du Groenland / Labrador Tea
 Numéro de lot / Lot Number : A030325CA
 Densité à 20°C (g/cm³) / Density to 20°C (g/cm³) : 0.891
 Indice de réfraction / Refractive index : 1.4806
 Pouvoir rotatoire à 20°C / Optical rotation to 20°C : -13.37°
 Mode de culture / Culture mode : Sauvage / Wild
 Pays / Country : Canada
 Date de production / Production date : 10/2024
 D.L.U. / Shelf life : 11/2029
 Mode d'extraction / Extraction mode : Distillation à la vapeur / Steam distillation
 % Bio / % Organic : 100%
 Nom Latin / Latin Name : Ledum Groenlandicum
 Parties utilisées / Used Parts : Plante fleurie / Flowering plant

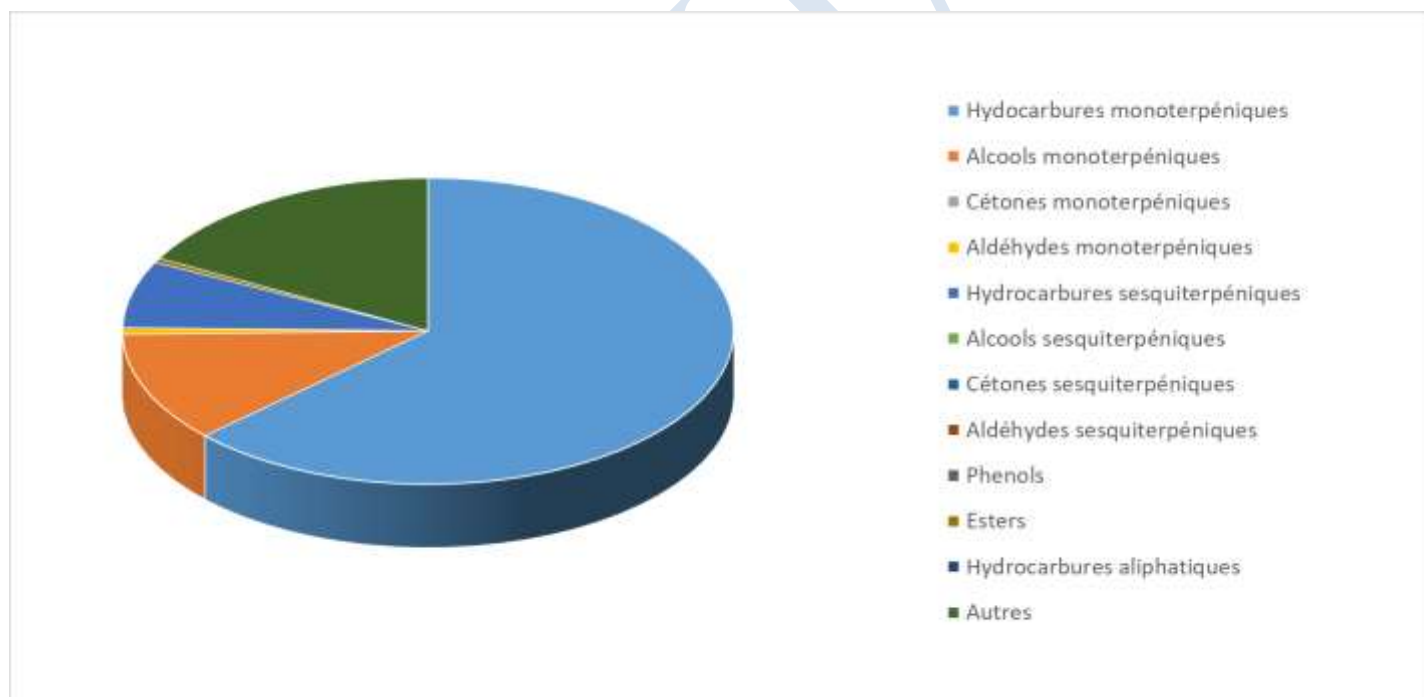

Molécule	%
TRICYCLENE	0.050
ALPHA-PINENE	7.470
BETA-PINENE	7.200
CAMPHENE	1.940
SABINENE	24.780
BETA-MYRCENE	0.260
ALPHA-TERPINENE	3.700
GAMMA-TERPINENE	9.060
TERPINOLENE	1.53
TERPINENE-4-OL	7.12
LIMONENE *	1.48
BETA-PHELLANDRENE	1.31
PARA-CYMENE	4.260
ACETATE DE BORNYLE	0.450
BETA-CARYOPHYLLENE*	0.070
CIS-PARA-2,8-MENTHADIEN-1-OL	2.600
TRANS-PARA-2,8-MENTHADIEN-1-OL	0.390
MYRTENAL	0.690
TRANS-PINOCARVEOL	1.920
BETA-SELINENE	5.520
ALPHA-SELINENE	0.810
BETA-BISABOLENE	0.640
Total	83.250

* = Substance(s) allergène(s) / allergen(s)

** = Substance(s) classée(s) CMR / Substance(s) classified as CMR

