

 FLORIHANA JE INTERNATIONAL	ENREGISTREMENT DES BULLETINS ANALYTIQUES : CHROMATOGRAPHIE ESSENTIAL OIL CHROMATOGRAPHY SHEET RECORDS	7-2-ENR-005 v3	Page 1 sur 2
		Date d'application : 01/01/2013	
		Date de révision : 15/04/2022	

Date : 17/07/2025
 Référence produit / Product reference : FLE143
 Huile essentielle de / Essential oil of : Sapin Baumier / Balsam fir
 Numéro de lot / Lot Number : A150725CA
 Densité à 20°C (g/cm³) / Density to 20°C (g/cm³) : 0.873
 Indice de réfraction / Refractive index : 1.4742
 Pouvoir rotatoire à 20°C / Optical rotation to 20°C : -23.366°
 Mode de culture / Culture mode : Sauvage / wild
 Pays / Country : Canada
 Date de production / Production date : 03/2025
 D.L.U. / Shelf life : 04/2030
 Mode d'extraction / Extraction mode : Distillation à la vapeur / Steam distillation
 % Bio / % Organic : 100%
 Nom Latin / Latin Name : Abies balsamea (L.) Miller
 Parties utilisées / Used Parts : Aiguilles / Needles

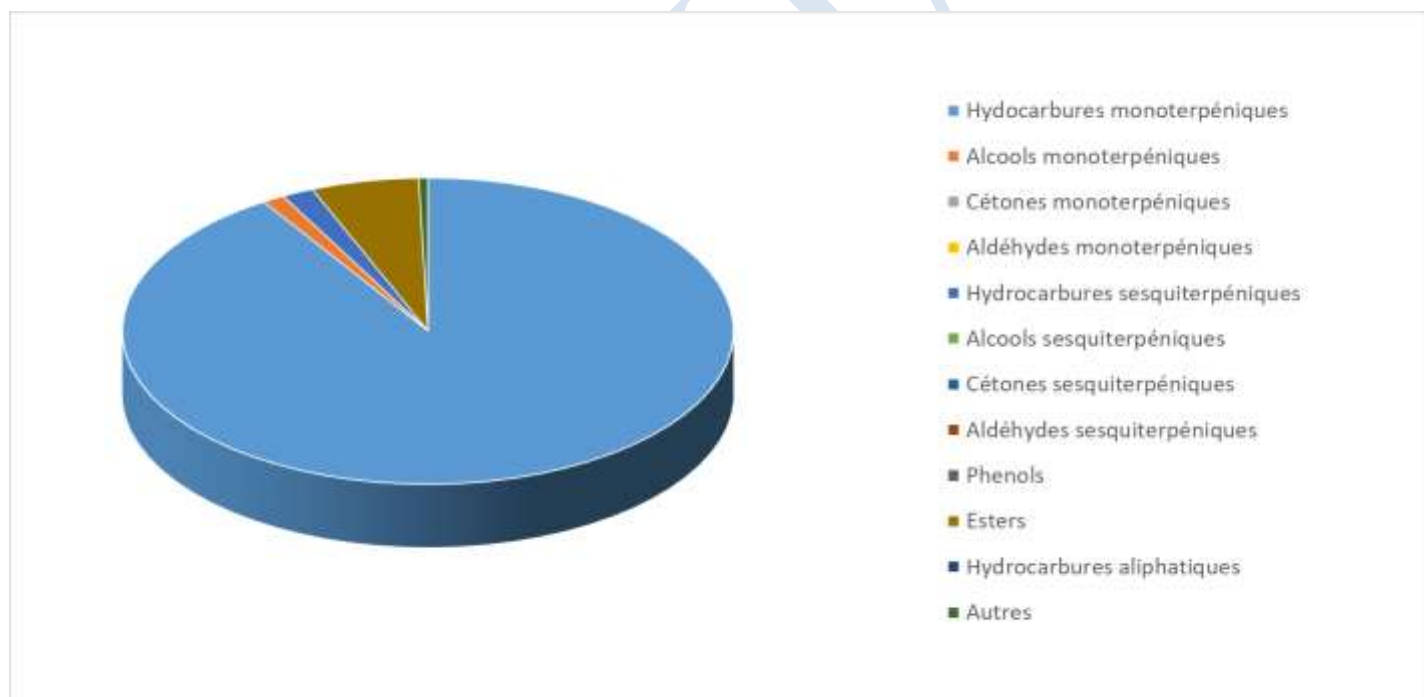

Molécule	%
SANTENE	1.920
TRICYCLENE	0.970
ALPHA-PINENE	18.780
BETA-PINENE	35.360
CAMPHENE	6.440
DELTA-3-CARENE	10.260
BETA-MYRCENE	1.800
ALPHA-PHELLANDRENE	0.250
BETA-PHELLANDRENE	6.51
LIMONENE *	8.37
GAMMA-TERPINENE	0.26
TERPINOLENE	1.01
ALPHA-TERPINEOL	0.620
ACETATE DE BORNYLE	5.690
BORNEOL	0.560
BETA-CARYOPHYLLENE*	0.270
BETA-BISABOLENE	0.440
Total	99.510

* = Substance(s) allergène(s) / allergen(s)

** = Substance(s) classée(s) CMR / Substance(s) classified as CMR

