

 FLORIHANA JE INTERNATIONAL	ENREGISTREMENT DES BULLETINS ANALYTIQUES : CHROMATOGRAPHIE ESSENTIAL OIL CHROMATOGRAPHY SHEET RECORDS	7-2-ENR-005 v3	Page 1 sur 2
		Date d'application : 01/01/2013	
		Date de révision : 15/04/2022	

Date : 18/11/2024
 Référence produit / Product reference : FLE143
 Huile essentielle de / Essential oil of : Sapin Baumier / Balsam fir
 Numéro de lot / Lot Number : A141124CA
 Densité à 20°C (g/cm³) / Density to 20°C (g/cm³) : 0.87
 Indice de réfraction / Refractive index : 1.4741
 Pouvoir rotatoire à 20°C / Optical rotation to 20°C : -24.176°
 Mode de culture / Culture mode : Sauvage / wild
 Pays / Country : Canada
 Date de production / Production date : 05/2024
 D.L.U. / Shelf life : 06/2029
 Mode d'extraction / Extraction mode : Distillation à la vapeur / Steam distillation
 % Bio / % Organic : 100%
 Nom Latin / Latin Name : Abies balsamea (L.) Miller
 Parties utilisées / Used Parts : Aiguilles / Needles

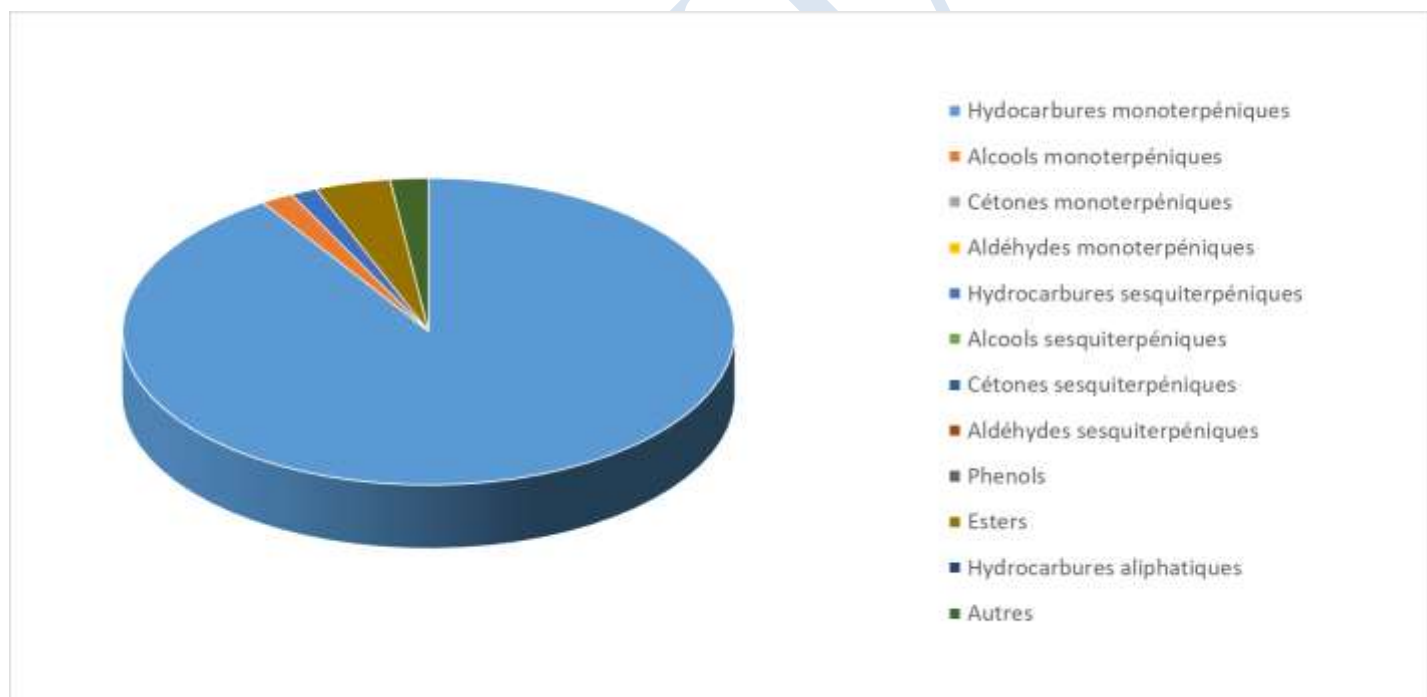

Molécule	%
SANTENE	1.36
TRICYCLENE	0.67
ALPHA-PINENE	19.84
BETA-PINENE	32.74
CAMPHENE	4.5
CAMPHRE	0.28
SABINENE	0.07
DELTA-3-CARENE	10.650
BETA-MYRCENE	2.260
ALPHA-PHELLANDRENE	0.220
BETA-PHELLANDRENE	5.360
ALPHA-TERPINENE	0.180
GAMMA-TERPINENE	0.270
TERPINOLENE	1.020
TERPINENE-4-OL	0.210
ALPHA-TERPINEOL	0.810
LIMONENE *	11.940
PARA-CYMENE	0.190
LINALOL *	0.120
ACETATE DE BORNYLE	3.99
BORNEOL	0.58
BETA-CARYOPHYLLENE*	0.14
ALPHA-CARYOPHYLLENE	0.14
BETA-BISABOLENE	0.440
Total	97.980

* = Substance(s) allergène(s) / allergen(s)

** = Substance(s) classée(s) CMR / Substance(s) classified as CMR

