

 FLORIHANA JE INTERNATIONAL	ENREGISTREMENT DES BULLETINS ANALYTIQUES : CHROMATOGRAPHIE ESSENTIAL OIL CHROMATOGRAPHY SHEET RECORDS	7-2-ENR-005 v3	Page 1 sur 3
		Date d'application : 01/01/2013	
		Date de révision : 15/04/2022	

Date : 10/07/2024
 Référence produit / Product reference : FLE041
 Huile essentielle de / Essential oil of : Saro
 Numéro de lot / Lot Number : AZ050724MG
 Densité à 20°C (g/cm³) / Density to 20°C (g/cm³) : 0.8892
 Indice de réfraction / Refractive index : 1.46961
 Pouvoir rotatoire à 20°C / Optical rotation to 20°C : 6.76°
 Mode de culture / Culture mode : Sauvage / Wild
 Pays / Country : Madagascar
 Date de production / Production date : 04/2024
 D.L.U. / Shelf life : 05/2029
 Mode d'extraction / Extraction mode : Distillation à la vapeur / Steam distillation
 % Bio / % Organic : 100%
 Nom Latin / Latin Name : Cinnamosma fragrans
 Parties utilisées / Used Parts : Feuilles / Leaves

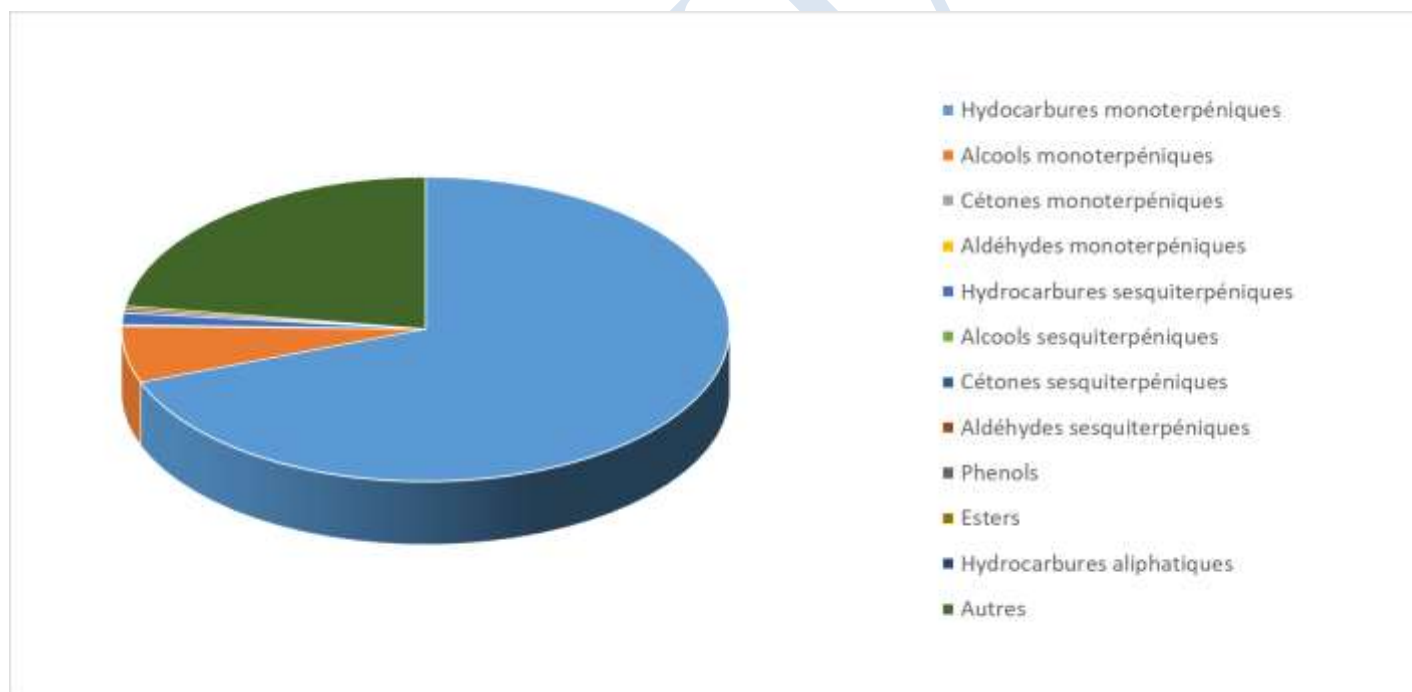



Molécule	%
ALPHA-PINENE	4.390
BETA-PINENE	6.24
ALPHA-THUJENE	0.84
CAMPHENE	0.11
SABINENE	6.970
BETA-MYRCENE	3.170
ALPHA-PHELLANDRENE	0.960
ALPHA-TERPINENE	1.260
GAMMA-TERPINENE	1.990
TERPINOLENE	0.540
ALPHA-TERPINEOL	3.790
LIMONENE *	7.59
1,8-CINEOLE (EUCALYPTOL)	42.42
BETA-PHELLANDRENE	5.05
TRANS-BETA-OCIMENE	1.31
CIS-BETA-OCIMENE	0.72
PARA-CYMENE	0.36
ALPHA-COPAENE	0.09
BENZALDEHYDE	0.03
LINALOL *	3.74
ACETATE DE LINALYLE*	0.09
BETA-CARYOPHYLLENE*	1.2
ALPHA-CARYOPHYLLENE	0.34
OXYDE DE CARYOPHYLLENE	0.08
TERPINENE-4-OL	3.01
CIS-PARA-MENTH-2-EN-1-OL	0.130
ACETATE DE CITRONELLYLE	0.260
CITRONELLOL	0.030
ACETATE D'ALPHA-TERPENYLE	0.280
GERMACRENE D	0.380
GERANIAL *	0.270
GERANIOL *	0.140
DELTA-CADINENE	0.270
NEROL	0.080
EUGENOL *	0.630
Total	98.760



 FLORIHANA JE INTERNATIONAL	ENREGISTREMENT DES BULLETINS ANALYTIQUES : CHROMATOGRAPHIE ESSENTIAL OIL CHROMATOGRAPHY SHEET RECORDS	7-2-ENR-005 v3	Page 3 sur 3
		Date d'application : 01/01/2013	
		Date de révision : 15/04/2022	

- * = Substance(s) allergène(s) / allergen(s)
- ** = Substance(s) classée(s) CMR / Substance(s) classified as CMR

FLORIHANA

