

 FLORIHANA JE INTERNATIONAL	ENREGISTREMENT DES BULLETINS ANALYTIQUES : CHROMATOGRAPHIE ESSENTIAL OIL CHROMATOGRAPHY SHEET RECORDS	7-2-ENR-005 v3	Page 1 sur 2
		Date d'application : 01/01/2013	
		Date de révision : 15/04/2022	

Date : 29/01/2024
 Référence produit / Product reference : FLI023
 Huile essentielle de / Essential oil of : Elemi
 Numéro de lot / Lot Number : C260124PH
 Densité à 20°C (g/cm³) / Density to 20°C (g/cm³) : 0.871
 Indice de réfraction / Refractive index : 1.481
 Pouvoir rotatoire à 20°C / Optical rotation to 20°C : 57.0°
 Mode de culture / Culture mode : Sauvage / Wild
 Pays / Country : Philippines
 Date de production / Production date : 11/2023
 D.L.U. / Shelf life : 12/2028
 Mode d'extraction / Extraction mode : Distillation à la vapeur / Steam distillation
 Nom Latin / Latin Name : Canarium Luzonicum
 Parties utilisées / Used Parts : Resine/Resin

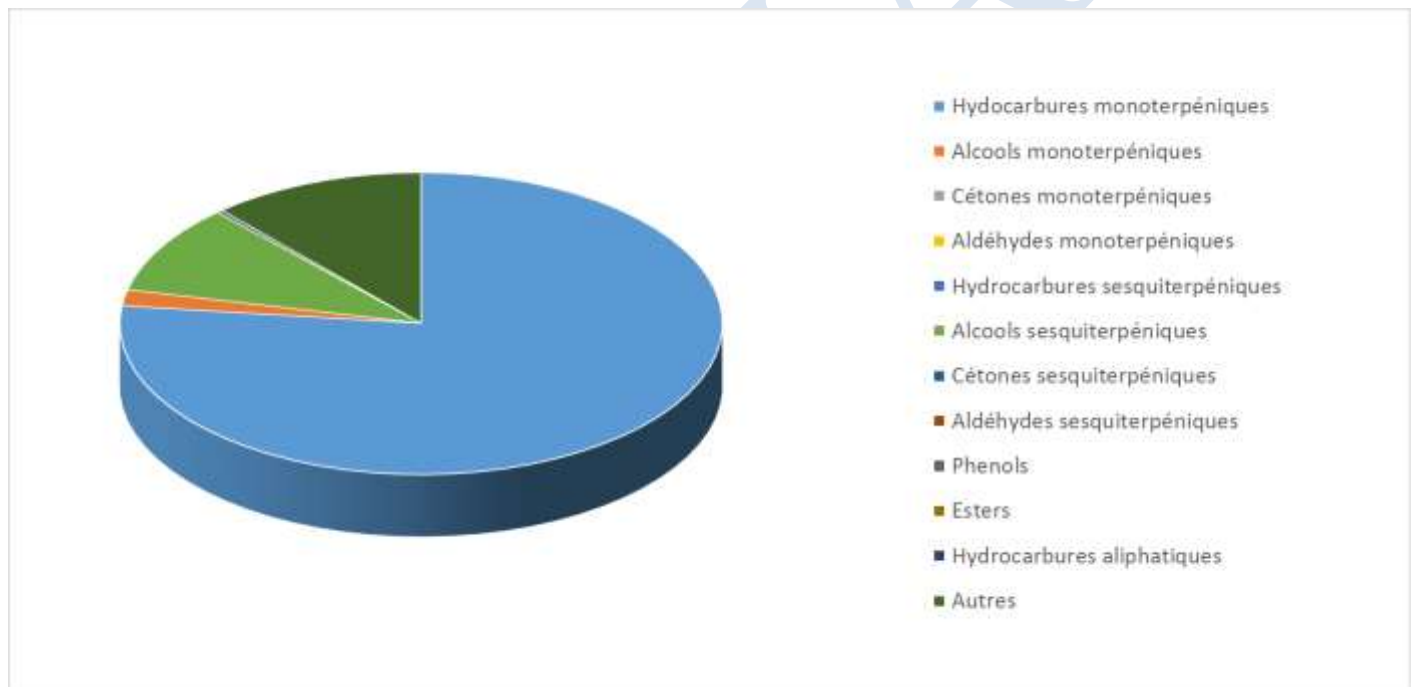



Molécule	%
ALPHA-PINENE	0.330
SABINENE	2.450
PARA-CYMENE	1.280
BETA-PHELLANDRENE	2.040
ALPHA-PHELLANDRENE	13.550
ALPHA-TERPINEOL	1.720
LIMONENE *	57.200
ELEMICINE	4.560
ELEMOL	9.600
METHYL EUGENOL **	0.310
Total	93.040

* = Substance(s) allergène(s) / allergen(s)

** = Substance(s) classée(s) CMR / Substance(s) classified as CMR