

 <b>FLORIHANA</b> JE INTERNATIONAL	<b>ENREGISTREMENT DES BULLETINS          ANALYTIQUES : CHROMATOGRAPHIE          ESSENTIAL OIL CHROMATOGRAPHY          SHEET RECORDS</b>	7-2-ENR-005 v3	Page 1 sur 2
		Date d'application : 01/01/2013	
		Date de révision : 15/04/2022	

Date : 14/11/2024  
 Référence produit / Product reference : FLE118  
 Huile essentielle de / Essential oil of : Cannelier Feuille / Cinnamon Leaf  
 Numéro de lot / Lot Number : AZ131124LK  
 Densité à 20°C (g/cm<sup>3</sup>) / Density to 20°C (g/cm<sup>3</sup>) : 1.05  
 Indice de réfraction / Refractive index : 1.5338  
 Pouvoir rotatoire à 20°C / Optical rotation to 20°C : 0.53°  
 Mode de culture / Culture mode : Cultivé / Cultivated  
 Pays / Country : Sri Lanka  
 Date de production / Production date : 09/2024  
 D.L.U. / Shelf life : 10/2029  
 Mode d'extraction / Extraction mode : Distillation à la vapeur / Steam distillation  
 % Bio / % Organic : 100%  
 Nom Latin / Latin Name : Cinnamomum zeylanicum  
 Parties utilisées / Used Parts : Feuilles / Leaves

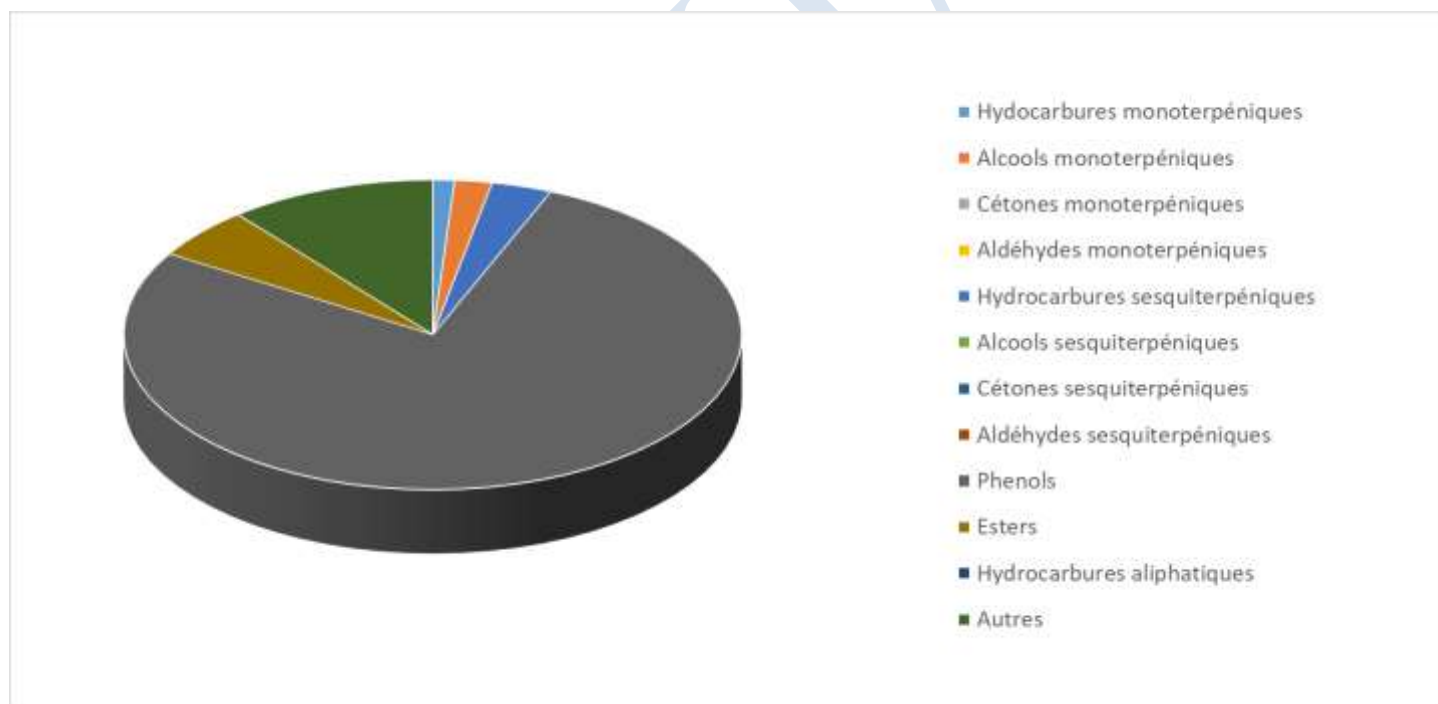

Molécule	%
<b>ALPHA-PINENE</b>	0.639
<b>BETA-PINENE</b>	0.214
ALPHA-PHELLANDRENE	0.028
<b>LIMONENE *</b>	0.252
<b>LINALOL *</b>	1.949
<b>BETA-CARYOPHYLLENE*</b>	3.163
<b>SAFROLE **</b>	0.839
<b>EUGENOL *</b>	77.497
ACETATE D'EUGENYLE	1.683
<b>BENZOATE DE BENZYLE *</b>	3.710
<b>Total</b>	<b>89.974</b>

\* = Substance(s) allergène(s) / allergen(s)

\*\* = Substance(s) classée(s) CMR / Substance(s) classified as CMR

